

Leser Plus Manager 2.x

Die neue Verwaltungssoftware für alle
Leser 4+, Leser 7, Leser 8.7.2, Leser 8.7.2.D

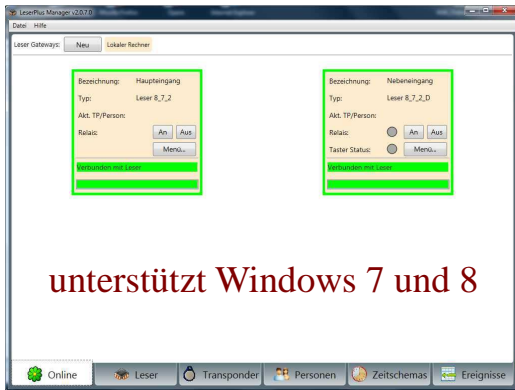

Online Ansicht

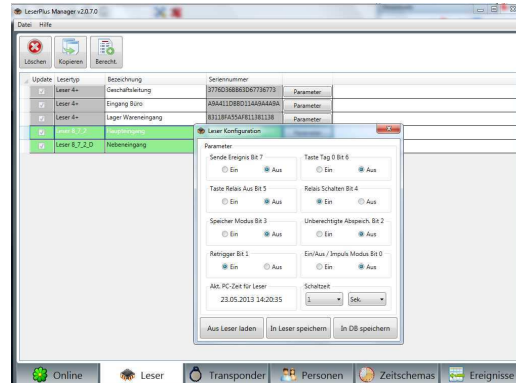

Leser-Tabelle

**Einfache und übersichtliche Verwaltung der Leser mit
Netzwerkfunktionalität.
Ideal für kleinere, mittlere und große Betriebe.**

Neuerungen und Vorteile:

- **Übersichtliche, einfache und anwenderfreundliche Bedienung**
- **Übernahme der vorhandenen Stammdaten aus bisherigem LeserPlus Manager 1.x**
- **Unterstützung aller Leser 4+, Leser 7, Leser 8.7.2, Leser 8.7.2.D**
- **Gleichzeitige live/online Ansicht aller angeschlossenen Leser**
- **Netzwerkfunktionalität: Leser können auch an anderen PC's angeschlossenen sein.**
- **Unterstützt Leser mit Datumsfunktion**
- **Einfache Erstellung und Verwaltung von Zeitschemen**
- **Unterstützte Betriebssysteme: Win XP SP3, Vista, Windows 7, Windows 8**
- **Komplette Neuentwicklung auf moderner und zukunftssicherer Plattform**

- **Voll lauffähige, kostenlose Demoversion erhältlich (60 Tage)**
- **Kostengünstige Preisgestaltung durch Skalierbarkeit auf Ihre Bedürfnisse**

Bitte kontaktieren Sie uns für nähere Informationen, wir beraten Sie gerne:

Jacky GmbH Engineering
Dörrbuck 23
D-74585 Rot am See
Tel.: +49 (0) 7958 9269-40
Fax: +49 (0) 7958 92694-90
info@jackyshop.de
www.jackyshop.de

Jacky
engineering

Transponderübersicht:

LeserPlus Manager v2.0.7.0

Datei Hilfe

Neu Löschen Suchen Sortierung entfernen

Aktuelle Ansicht Exportieren

Zeitschema Name exportieren

Transponder	Name	Name Bemerkung	Lager Wareneingang (57-500)	Haupteingang (10-1000)	Nebeneingang (13-1000)
00F3262180	Harry Wichtig	Geschäftsleitung	<input checked="" type="checkbox"/> Zeitfenster_Tagsüber	<input checked="" type="checkbox"/> Vollzugriff_NurZeitfenster	<input checked="" type="checkbox"/> Zeitfenster Schicht Abends
89F324A195	Hans Mustermann	Abteilung Service	<input checked="" type="checkbox"/> Zeitfenster_Tagsüber	<input checked="" type="checkbox"/> Vollzugriff_NurZeitfenster	<input checked="" type="checkbox"/> Vollzugriff_DatumUndZeitf
041274958F	Bernhard Bithammer	Abteilung EDV	<input checked="" type="checkbox"/> Zeitfenster_Tagsüber	<input checked="" type="checkbox"/> Vollzugriff_NurZeitfenster	<input checked="" type="checkbox"/> Zeitfenster Schicht Abends
A059068132	Elsa Emsig	Sekretariat	<input checked="" type="checkbox"/> Zeitfenster_Tagsüber	<input checked="" type="checkbox"/> Zeitfenster_Tagsüber	<input checked="" type="checkbox"/> Zeitfenster Schicht Abends
0412747878	Ludwig Lagermann	Abteilung Lager	<input checked="" type="checkbox"/> Zeitfenster_Tagsüber	<input checked="" type="checkbox"/> Zeitfenster_Tagsüber	<input checked="" type="checkbox"/> Zeitfenster Schicht Abends
0412747478	Lisa Lauthals	Marketing	<input checked="" type="checkbox"/> Zeitfenster_Tagsüber	<input checked="" type="checkbox"/> Vollzugriff_NurZeitfenster	<input checked="" type="checkbox"/> Zeitfenster Schicht Abends
0412747CC3	Robert Roboter	Produktion	<input checked="" type="checkbox"/> Zeitfenster_Tagsüber	<input checked="" type="checkbox"/> Zeitfenster_Tagsüber	<input checked="" type="checkbox"/> Vollzugriff_DatumUndZeitf
0412748468	Willi Winzig	Personalnummer 12345	<input checked="" type="checkbox"/> Zeitfenster_Tagsüber	<input checked="" type="checkbox"/> Zeitfenster_Tagsüber	<input checked="" type="checkbox"/> Vollzugriff_DatumUndZeitf
0412749434	Erika Mustermann	Abteilung Einkauf	<input checked="" type="checkbox"/> Vollzugriff_NurZeitfenster	<input checked="" type="checkbox"/> Zeitfenster_Tagsüber	<input checked="" type="checkbox"/> Zeitfenster Schicht Abends
0412748E74	Donald Duck	Zweigstelle Entenhouse	<input checked="" type="checkbox"/> Vollzugriff_NurZeitfenster	<input checked="" type="checkbox"/> Zeitfenster_Tagsüber	<input checked="" type="checkbox"/> Zeitfenster Schicht Abends
08684A135	Hauke Landunter	Außendienst	<input checked="" type="checkbox"/> Zeitfenster_Tagsüber	<input checked="" type="checkbox"/> Zeitfenster_Tagsüber	<input checked="" type="checkbox"/> Vollzugriff_DatumUndZeitf
0412748196	Wilfried Häberle	Reinigungskraft	<input checked="" type="checkbox"/> Zeitfenster_Tagsüber	<input checked="" type="checkbox"/> Zeitfenster_Tagsüber	<input checked="" type="checkbox"/> Vollzugriff_DatumUndZeitf
0412747A77	Dietmar Dienstmann	Sicherheitspersonal	<input checked="" type="checkbox"/> Vollzugriff_NurZeitfenster	<input checked="" type="checkbox"/> Zeitfenster_Tagsüber	<input checked="" type="checkbox"/> Zeitfenster Schicht Abends
A059840180	Walter Wassermann	Haustechnik	<input checked="" type="checkbox"/> Vollzugriff_NurZeitfenster	<input checked="" type="checkbox"/> Vollzugriff_NurZeitfenster	<input checked="" type="checkbox"/>
04127485D1	Maik Stromer	Abteilung Elektro	<input checked="" type="checkbox"/> Vollzugriff_NurZeitfenster	<input checked="" type="checkbox"/> Vollzugriff_NurZeitfenster	<input checked="" type="checkbox"/>
803186217A					
04127498DF					
04127498F4					
0412748917					
0412747898					
0412748DED					
0412748F80					
04127478EC					
80E22421CB					
81C3A6213F					
0412749004					
04127496F3					
04127488A3					

Online Leser Transponder Personen Zeitschemas Ereignisse

Alternative Bearbeitungsmöglichkeit für Leser ↔ Transponder Berechtigungen:

Leser <-> Transponder Berechtigungen

Transponder	Name	Name Bemerkung
0412749434	Erika Mustermann	Abteilung Einkauf
0412748E74	Donald Duck	Zweigstelle Entenhausen
08684A135	Hauke Landunter	Außendienst
803186217A		
04127498DF		
04127498F4		
0412748917		
0412747898		
0412748DED		
0412748F80		
04127478EC		
80E22421CB		
81C3A6213F		
0412749004		
04127496F3		
04127488A3		
0412747AF0		
0412748C4D		
04127491DA		
04127483AA		
0412748F9D		
04127476DC		
0412749D3E		
0412749221		
04127494A5		
08F226A125		
00E20621DD		
00E226A17D		
0F0108D2F7		
89F30421F5		

Vollzugriff_NurZeitf

Hinzufügen >>>

<<< Entfernen

Schließen

Transponder	Name	Name Bemerkung
00F3262180	Harry Wichtig	Geschäftsleitung
89F324A195	Hans Mustermann	Abteilung Service
041274958F	Bernhard Bithammer	Abteilung EDV
A059068132	Elsa Emsig	Sekretariat
0412747878	Ludwig Lagermann	Abteilung Lager
0412747478	Lisa Lauthals	Marketing
0412747CC3	Robert Roboter	Produktion
0412748468	Willi Winzig	Personalnummer 12345
0412748196	Wilfried Häberle	Reinigungskraft
0412747A77	Dietmar Dienstmann	Sicherheitspersonal
A059840180	Walter Wassermann	Haustechnik
04127485D1	Maik Stromer	Abteilung Elektro
30418C4C5B		
30418C48FA		
30418C4DBC		
30418C4E1D		
041168D222		
041168C513		
04120FF035		
041168C623		
0414212DB3		
30418C4F7E		
30418C50DF		
30418C5140		
30418C52A1		
30418C5302		
30418C5463		
30418C55C4		
30418C5625		
30418C5786		